

INFORME DE MONITOREO DE MEDIOS*

Fecha: 16/06/2022

Semana N° 24

Coordinación de Vigilancia Epidemiológica

*Vigilancia basada en eventos de interés epidemiológico mediante el monitoreo de medios abiertos de comunicación locales y nacionales.

Reporte de eventos:

| Amenaza | Tema | Medio | Fecha | Resumen | Liga | Prioridad |
|-----------|------------------------------------|----------------------|---------------|--|---|-----------|
| Biológico | Aumento del 71% de casos Covid-19 | El Sol de Cuernavaca | 16 junio 2022 | La Organización Panamericana de la Salud (OPS) informó este miércoles que once países del continente americano han vacunado a menos del 40 por ciento de sus poblaciones contra el coronavirus, a lo que agregó que el número de casos en México va en aumento. | https://www.elsoldecuernavaca.com.mx/mexico/sociedad/casos-de-covid-19-han-aumentado-71-en-mexico-ops-8438630.html | Bajo |
| Biológico | Abasto de agua potable en Jiutepec | El Sol de Cuernavaca | 15 junio 2022 | El mediodía de este miércoles fueron inauguradas tres obras en materia hídrica con las cuales se contribuirá a mejorar el abasto del vital líquido de mil 700 familias del municipio de Jiutepec. | https://www.elsoldecuernavaca.com.mx/local/jiutepec-mejora-abasto-de-agua-potable-de-mil-700-familias-8437754.html | Bajo |
| Lluvias | Afectaciones por lluvias | Diario de Morelos | 16 junio 2022 | La Coordinación Estatal de Protección Civil Morelos (CEPCM) informó que derivado de las lluvias que se registraron en la entidad, no se tiene reporte de daños severos, conforme a la información proporcionada por las áreas municipales de PC. | https://www.diariodemorelos.com/noticias/reporta-proteccion-civil-ca-da-de-13-rboles-por-los-vientos-en-morelos | Bajo |
| Lluvias | En alerta ante lluvias | Diario de Morelos | 16 junio 2022 | Derivado de las fuertes lluvias y rachas de viento de los últimos días, se han registrado algunas afectaciones leves en varios municipios; direcciones de Protección Civil ya han habilitado albergues como en la ciudad de Cuautla. Lo que principalmente se ha registrado de afectaciones en varios municipios de la entidad, es a consecuencia de las fuertes rachas de viento, acompañadas de lluvias copiosas en algunos puntos de las localidades. | https://www.diariodemorelos.com/noticias/autoridades-en-alerta-por-lluvias-en-morelos | Bajo |
| Lluvias | Afectaciones por lluvias | Diario de Morelos | 15 junio 2022 | La Coordinación Estatal de Protección Civil Morelos (CEPCM) informa que derivado de las lluvias que se registraron en la entidad, no se tiene reporte de daños severos, esto conforme a la información proporcionada por las áreas municipales de Protección Civil. | https://www.diariodemorelos.com/noticias/caen-13-rboles-por-lluvias-en-morelos-llaman-no-tirar-basura-las-alcantarillas | Bajo |
| Biológico | Repunte de casos Covid-19 | Lo de Hoy | 15 junio 2022 | Al precisarse la posibilidad de un incremento en el número de casos positivos de COVID-19, Luis Rey Verá Yáñez, director de la escuela primaria Plan de Ayala de Cuautla, señaló que en las instituciones educativas del municipio, se tiene la indicación por parte de autoridades del IEBEM de no bajar la guardia y continuar manteniendo la aplicación de medidas sanitarias adecuadas. | https://morelos.lodehoy.com.mx/estado/2022/06/15/17024/ante-posible-repunte-en-numero-de-casos-de-covid-19-mantienen-medidas | Bajo |
| Lluvias | Prevención de inundaciones | Diario de Morelos | 15 junio 2022 | Al considerar la historia de inundaciones que ha sufrido este municipio, las autoridades locales –a través del Consejo Municipal de Protección Civil– acordaron la implementación de campañas de información hacia la población para sensibilizarla acerca de la necesidad de reforzar las labores preventivas para poner a salvo la integridad de sus familias y sus bienes. | https://www.launion.com.mx/morelos/cuautla/noticias/208051-lanzan-campana-informativa-para-prevenir-inundaciones-en-yautepec.html | Bajo |



<http://ssm.gob.mx>



Servicios de Salud Morelos



@MorelosSalud

Callejón Borda N°3 Col. Centro C.P. 62000
Teléfono (777) 312 62 31 / 314 33 36 ext. 222

**Calle Gómez Azcárate No. 205, Col. Lomas de la Selva
C.P. 62270, Cuernavaca, Morelos. Tel.: 777 102 25 56**

| Amenaza | Tema | Medio | Fecha | Resumen | Liga | Prioridad |
|------------------|--|----------|---------------|--|---|-----------|
| Biológico | Prevención de contingencias forestales | La Unión | 16 junio 2022 | Ayudantes municipales de este lugar recibieron un curso de combatientes forestales nivel básico por parte de brigadistas del Centro Estatal Emergencias Contingencias Ambientales, a fin de que sepan actuar en caso de algún siniestro. | https://www.launion.com.mx/morelos/zona-sur/noticias/208045-imparten-curso-para-combatir-contingencias-forestales-en-amacuzac.html | Bajo |
| Biológico | Exigen mejor atención en servicios de salud en Coatetelco | La Unión | 16 junio 2022 | Usuarios del Centro de Salud de este municipio indígena dieron a conocer que tienen que formarse bajo el sol para ser atendidos en los salones provisionales que se adaptaron debido a la remodelación del inmueble, que a la fecha sigue en reconstrucción. | https://www.launion.com.mx/morelos/zona-sur/noticias/208043-vecinos-de-coatetelco-exigen-mejor-atencion-en-servicios-de-salud.html | Bajo |
| Violencia | Huitzilac foco rojo de violencia | La Unión | 16 junio 2022 | La zona de Huitzilac se ha convertido en un "foco rojo" en materia de seguridad para los empresarios, ante el robo de mercancías. | https://www.launion.com.mx/morelos/avances/noticias/208017-zona-de-huitzilac-foco-rojo-en-materia-de-seguridad-para-empresarios-cce.html | Bajo |



<http://ssm.gob.mx>



Servicios de Salud Morelos



@MorelosSalud

Callejón Borda N°3 Col. Centro C.P. 62000
Teléfono (777) 312 62 31 / 314 33 36 ext. 222

**Calle Gómez Azcárate No. 205, Col. Lomas de la Selva
C.P. 62270, Cuernavaca, Morelos. Tel.: 777 102 25 56**

INFORME DE RIESGOS METEOROLÓGICOS

Fecha: 16/06/2022

Semana N° 24

Coordinación de Vigilancia Epidemiológica

Fuente: Servicio Meteorológico Nacional de México, CONAGUA.

EL HURACÁN "BLAS" OCASIONARÁ LLUVIAS PUNTUALES TORRENCIALES QUE PODRÍAN GENERAR DESLAVES E INUNDACIONES EN JALISCO, COLIMA Y MICHOACÁN

Este día, el **Huracán "Blas"** se desplazará paralelo a las costas de Michoacán y Colima; sus extensas **bandas nubosas** originarán lluvias puntuales torrenciales en Jalisco, Colima y Michoacán, además de lluvias muy fuertes a intensas en el occidente y sur del país; estas lluvias, producirán *un incremento en los niveles de ríos y arroyos, inundaciones y deslaves*. Asimismo, se prevén rachas de viento de 70 a 80 km/h y oleaje de 3 a 4 metros de altura en las costas de Jalisco, Colima, Michoacán y Guerrero. Por otra parte, una **zona de baja presión con alta probabilidad para desarrollo ciclónico** se localizará al sur de las costas de Chiapas, e interaccionará con dos **canales de baja presión** en el oriente y sureste mexicano, generando lluvias puntuales intensas en Oaxaca y Chiapas, así como chubascos, lluvias fuertes y descargas eléctricas en las regiones antes mencionadas, incluida la Península de Yucatán. Otro **canal de baja presión** sobre el norte, occidente y centro de la República Mexicana, en interacción con **inestabilidad en la atmósfera alta** y el aporte de humedad generado por la circulación de "Blas", originará chubascos y lluvias fuertes, descargas eléctricas y posible caída de granizo sobre las regiones mencionadas, incluido el Valle de México. También, prevalecerá el ambiente vespertino caluroso a muy caluroso sobre los estados del noroeste y norte del territorio nacional, con temperaturas superiores a 45°C en Baja California y Sonora.

Nota: para mayor información del **Huracán "Blas"** del Océano Pacífico, consultar el aviso del Servicio Meteorológico Nacional (SMN), a través de: <https://smn.conagua.gob.mx/es/pronosticos/avisos/aviso-de-ciclone-tropical-en-el-oceano-pacifico>

Las lluvias se acompañarán de descargas eléctricas, vientos fuertes y probable caída de granizo.

Intervalo de chubascos (5-25mm):

Sonora, Chihuahua, Coahuila, Durango, Sinaloa, Guanajuato, Querétaro, Estado de México y **Morelos**.

Temperaturas Máximas de 35-40 °C:

Chihuahua, Coahuila, Nuevo León, Nayarit, Guerrero, Campeche y Yucatán.

Pronostico en región Mesa Central:

Cielo nublado la mayor parte del día. Bancos de niebla al amanecer en zonas altas de la región y probabilidad de lluvia ligera en las primeras horas de la mañana. Ambiente matutino fresco a frío. Por la tarde lluvias puntuales fuertes en Hidalgo y Puebla, **chubascos** en Guanajuato, Querétaro y **Morelos**, además de lluvias aisladas en Tlaxcala; todas con descargas eléctricas y posible caída de granizo. Ambiente templado a cálido por la tarde. Viento del este y noreste de 15 a 30 km/h en la región con rachas de 50 a 60 km/h en Guanajuato y Puebla.

SISTEMAS METEOROLÓGICOS ACTUALES

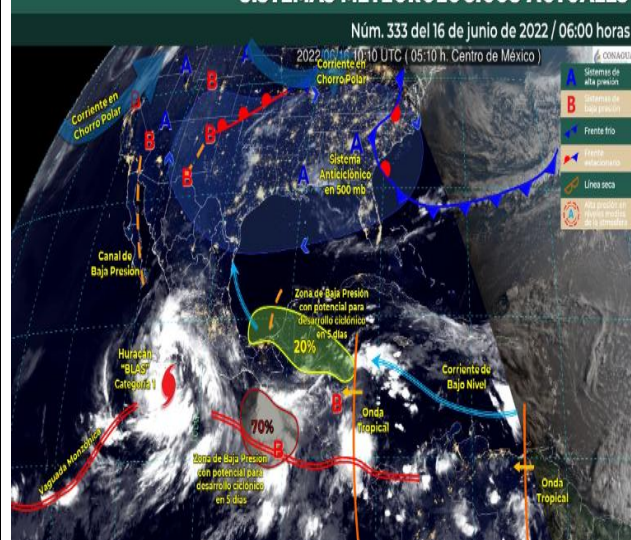

<http://ssm.gob.mx>



Servicios de Salud Morelos



@MorelosSalud

Callejón Borda N°3 Col. Centro C.P. 62000
Teléfono (777) 312 62 31 / 314 33 36 ext. 222

**Calle Gómez Azcárate No. 205, Col. Lomas de la Selva
C.P. 62270, Cuernavaca, Morelos. Tel.: 777 102 25 56**

INFORME DE MONITOREO VOLCÁNICO Y SISMOLÓGICO

Fecha: 16/06/2022

Semana N° 24

Coordinación de Vigilancia Epidemiológica

Fuente: Servicio Sismológico Nacional, UNAM. / Centro nacional de Prevención de Desastres (CENAPRED)-SEGOB, SENEAM-SCT y NOAA.

En las últimas 24 horas, mediante los sistemas de **monitoreo del volcán Popocatepetl**, se detectaron **6 exhalaciones de baja intensidad, acompañadas de vapor de agua y gases volcánicos**. Al momento de este reporte, **no se observa al volcán debido a nublados en la zona, sin embargo durante las primeras horas se observó con una emisión de vapor de agua y gases volcánicos**.

| NIVEL DE ALERTA | SEMAFORO | AMARILLO-FASE 2 | RECOMENDACIONES PARA LA FASE AMARILLO FASE 2 |
|-----------------|--|-----------------|--|
| | <p>El volcán presenta incremento en su actividad, con explosiones esporádicas:</p> <ul style="list-style-type: none"> Pluma continua de vapor de agua y gas. Caída de ceniza leves a moderadas en poblaciones cercanas. Lanzamiento de fragmentos incandescentes y posibilidad de flujos piroclásticos de corto alcance asociado a las explosiones. Crecimiento y destrucción de domos de lava. Flujos de lodo o escombros de corto alcance. | | |
| | | | <ol style="list-style-type: none"> Continuar con el radio de seguridad de 12 km, por lo que la permanencia en esa área no está permitida. Controlar el tránsito entre Santiago Xalitizintla y San Pedro Nexapa, vía Paso de Cortés. A las autoridades de Protección Civil, mantener sus procedimientos preventivos, de acuerdo con sus planes operativos. A la población se le recomienda eleva la atención a los avisos de las autoridades de su localidad y se exhorta a no acercarse al volcán, y mucho menos al cráter. Mantenerse fuera de cañadas ante posibles flujos de lodo, principalmente en temporada de lluvias. |

PRONOSTICO DE CAIDA DE CENIZA

En caso de una exhalación de ceniza volcánica, **el pronóstico de trayectoria hacia el oeste, cambiando al oeste-noroeste**, (simulando exhalación cada hora en las próximas 6 horas) a su paso por la zona oeste del estado de Puebla; zona sureste, centro-sur, sur, oeste-suroeste y suroeste del Estado de México; **zona noreste, norte, noroeste y oeste-noroeste del estado de Morelos**; zona sur de la Ciudad de México y zona este, centro y este-sureste del estado de Michoacán, para las **primeras 12 horas de pronóstico**, (09:00 a las 21:00 hora local). Posteriormente para las últimas 12 horas de pronóstico, (21:00 a las 09:00 hora local del día siguiente), continuarán en la zona sur y suroeste del estado de México; zona este-sureste, centro y oeste del estado de Michoacán; zona sur-sureste, centro-sur y oeste del estado de Jalisco y suroeste del estado de Nayarit.

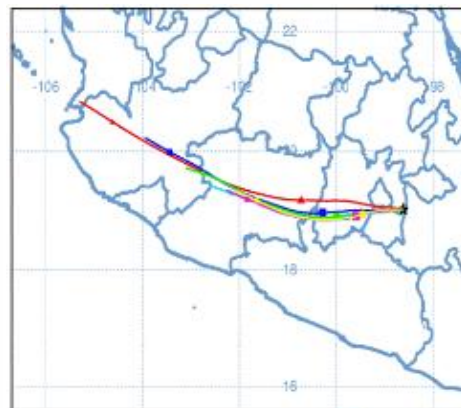

| SISMOS | <p>Se registró sismo de magnitud de 4.0 grados Richter, a las 04:50:14 hrs con localización del epicentro a 19 km al sureste de Salina Cruz, Oaxaca.</p> <p>NO PERCIBIDO EN EL ESTADO DE MORELOS.</p> |  |
|--------|---|---|
| | <h3>REPORTE DE DAÑOS A LA POBLACION</h3> <p>PROTECCIÓN CIVIL</p> <p>Sin reporte de daños a la población ni a la infraestructura en salud.</p> | |



<http://ssm.gob.mx>



Servicios de Salud Morelos



@MorelosSalud

Callejón Borda N°3 Col. Centro C.P. 62000
Teléfono (777) 312 62 31 / 314 33 36 ext. 222

**Calle Gómez Azcárate No. 205, Col. Lomas de la Selva
C.P. 62270, Cuernavaca, Morelos. Tel.: 777 102 25 56**

INFORME DE MONITOREO DE TEMPERATURAS Y CALIDAD DEL AIRE

Fecha: 16/06/2022

Semana N° 24

Coordinación de Vigilancia Epidemiológica

Fuente: Comisión Estatal de Agua (CEAGUA)

**PRONOSTICO DE TEMPERATURAS POR
MUNICIPIO**

| Municipio | Min. | Max. | Municipio | Min. | Max. |
|-------------|------|------|-----------------|------|------|
| Amacuzac | 17° | 35° | Tepalcingo | 20° | 33° |
| Cuautla | 18° | 31° | Ayala | 16° | 35° |
| Jiutepec | 16° | 30° | Huitzilac | 07° | 22° |
| Temixco | 18° | 35° | Tepoztlán | 15° | 34° |
| Tlaltizapan | 18° | 36° | Zacualpan | 14° | 29° |
| Axochiapan | 19° | 36° | Tlalquitenango | 20° | 37° |
| Cuernavaca | 14° | 29° | Puente de Ixtla | 19° | 37° |
| Jojutla | 20° | 37° | | | |

**TEMPERATURAS MÁXIMAS Y MÍNIMAS,
ULTIMAS 24 HRS**

Mínimas

Huitzilac 07°
22°

Tetela del Volcán 11°
22°

Totolapan 13°
23°

Ocuituco 13°
24°

Máximas

Tlaquiltenango 20°
37°

Jojutla 20°
37°

Axochiapan 19°
36°

Zacatepec 19°
30°

CALIDAD DEL AIRE

ÍNDICE AIRE Y SALUD

NIVEL DE RIESGO ASOCIADO

RECOMENDACIONES

**GRUPOS
SENSIBLES**

**PARA TODA
LA
POBLACIÓN**

Estación de Monitoreo Cuernavaca Centro, Morelos.

42

Bueno

Updated on Thursday 9:00
Primary pollutant: pm10

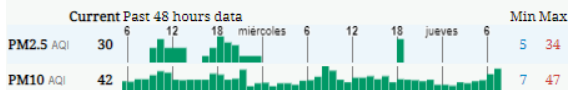

Bajo

**Se considera que el
riesgo es mínimo.**

**Disfruta las
actividades al aire
libre.**



<http://ssm.gob.mx>



Servicios de Salud Morelos



@MorelosSalud

Callejón Borda N°3 Col. Centro C.P. 62000
Teléfono (777) 312 62 31 / 314 33 36 ext. 222

**Calle Gómez Azcárate No. 205, Col. Lomas de la Selva
C.P. 62270, Cuernavaca, Morelos. Tel.: 777 102 25 56**

INFORME DE MONITOREO EPIDEMIOLÓGICO

Fecha: 16/06/2022

Semana N° 24

Coordinación de Vigilancia Epidemiológica

Fuente: Jurisdicciones Sanitarias del estado de Morelos.

JURISDICCION SANITARIA I:

☞ SIN EVENTOS EXTRAORDINARIOS.

JURISDICCION SANITARIA II:

☞ SIN EVENTOS EXTRAORDINARIOS.

JURISDICCION SANITARIA III:

☞ SIN EVENTOS EXTRAORDINARIOS.

LOCALIDADES CON LLUVIAS MÁXIMAS REGISTRADAS EN LAS ÚLTIMAS 24 HORAS.

La **Coordinación Estatal de Protección Civil Morelos** (CEPCM) informa que derivado de las lluvias que se registraron en la entidad, no se tiene reporte de daños severos, esto conforme a la información proporcionada por las áreas municipales de Protección Civil.

En este sentido, la principal afectación fue el colapso de árboles en los municipios de **Atlatlahucan, Ayala, Cuautla, Cuernavaca, Jiutepec y Temixco**, dando un total de 13, sin que existiría daño a la población, siendo las áreas locales de Protección Civil las encargadas de la atención de estos reportes.

La dependencia estatal indicó que de acuerdo al pronóstico meteorológico emitido por la Comisión Nacional del Agua (Conagua), para Morelos se espera potencial de chubascos a lluvias puntualmente fuertes acompañadas de tormenta eléctrica con probabilidad de caída de granizo en la tarde noche.

Debido a lo anterior, se pide a la ciudadanía evitar tirar basura en calles y barrancas, ya que esta es la primera causa de taponamiento de alcantarillas; también, si al conducir se presenta lluvia, disminuir la velocidad y encender las luces intermitentes del vehículo para evitar accidentes.

Fuente: <https://proteccioncivil.morelos.gob.mx/noticias/reporte-de-lluvias-en-el-estado-de-morelos>



<http://ssm.gob.mx>



Servicios de Salud Morelos



@MorelosSalud

Callejón Borda N°3 Col. Centro C.P. 62000
Teléfono (777) 312 62 31 / 314 33 36 ext. 222

**Calle Gómez Azcárate No. 205, Col. Lomas de la Selva
C.P. 62270, Cuernavaca, Morelos. Tel.: 777 102 25 56**